



Comunità Montana "Vallo di Diano"

PR CAMPANIA FESR 2021-2027 - Asse 2 - Obiettivo Specifico 2.4 - Azione 2.4.3



Area Agrario Forestale

Responsabile:	Dr. For. Donato Natello	Il Presidente
Progettista:	Dr. For. Donato Natello	
RUP:	Dr. For. Donato Natello	
Gruppo di lavoro:	Struttura Tecnica interna	

RIDUZIONE DEL LIVELLO DI ESPOSIZIONE AI RISCHI CONNESSI AL CLIMA ATTRAVERSO IL MIGLIORAMENTO DELLA RESILIENZA NEL TERRITORIO DELLA COMUNITA' MONTANA VALLO DI DIANO - ANNO 2024
CUP: B9H2400080006

PROGETTO ESECUTIVO

ELABORATO: 9	QUADRO DI UNIONE PER COMUNE	SCALA: varie
--------------	-----------------------------	--------------



IL PROGETTISTA: Dr. For. Donato NATIELLO
VISTO: Dr. For. Donato NATIELLO

COMUNE DI: ATENA LUCANA

LEGENDA

LAVORI_CMVD

FESR 2024

- Mitigazione-del-rischio-idrogeologico
- Riduzione-rischio-incendi_PREVENZIONE INCENDI
- Riduzione-rischio-incendi_SENTIERISTICA
- Riduzione-rischio-incendi_BOSCHI-RIMB.
- Ripristino-difesa-fluviale-reticoli-idrografici

MAPPA GENERALE

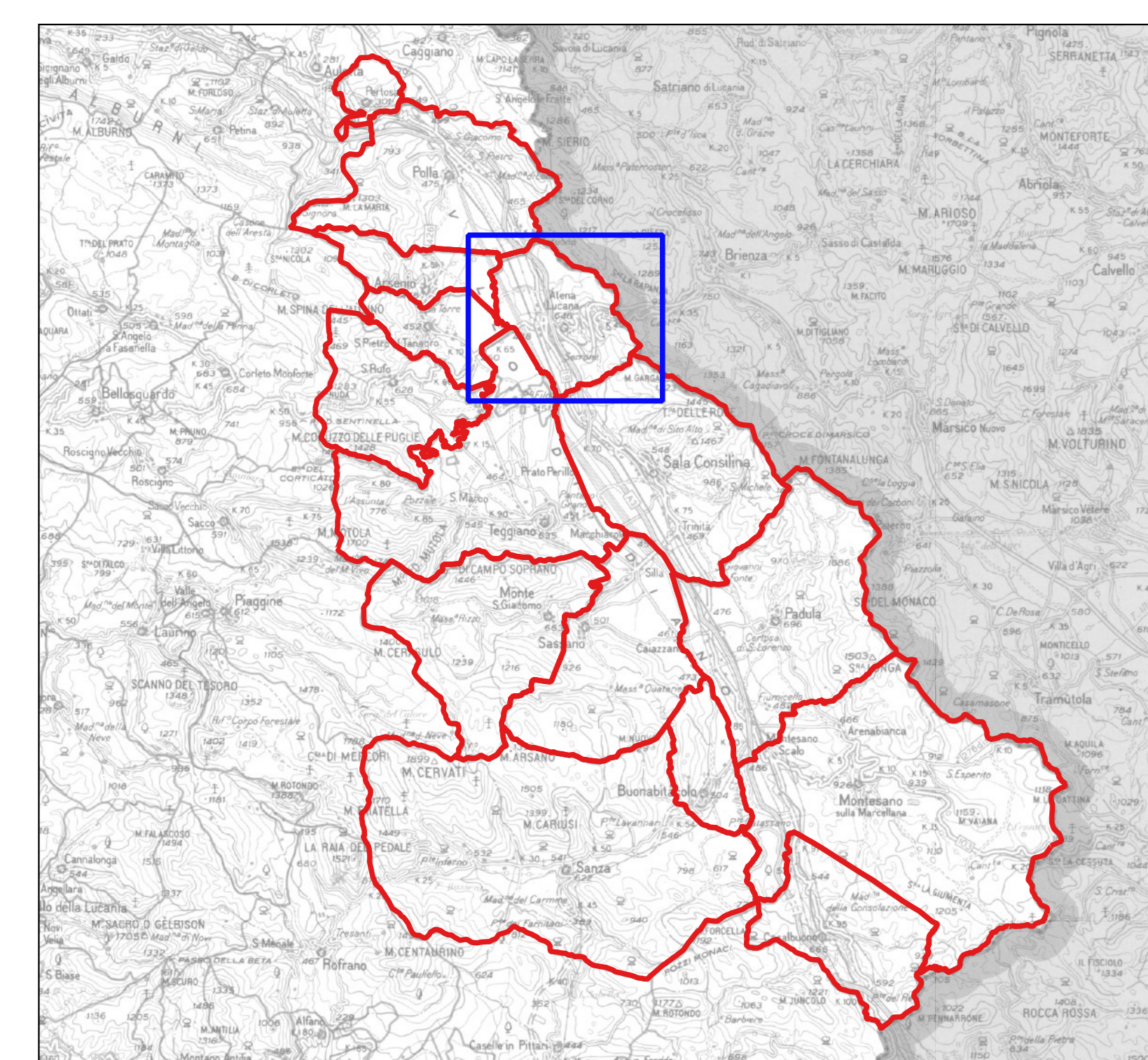

0 500 1.000 m

1:10.000

