PROGRAMMA REGIONALE FESR

Comunità Montana "Vallo di Diano"

PR CAMPANIA FESR 2021-2027 - Asse 2 - Obiettivo Specifico 2.4 - Azione 2.4.3

Area Agrario Forestale		
Responsabile: Progettista: RUP: Gruppo di lavoro:	Dr. For. Donato Natiello Dr. For. Donato Natiello Dr. For. Donato Natiello Struttura Tecnica interna	Il Presidente
RIDUZIONE DEL LIVELLO DI EEROSIZIONE AI RISCHI CONNESSI AL CLIMA ATTRAVERSO IL MIGLIORAMENTO DELLA RESILIENZA NEL TERRITORIO DELLA COMUNITÀ MONTANA VALLO DI DIANO – ANNO 2024 CUP: B58H24000280006		

PROGETTO ESECUTIVO

ELABORATO: 9	QUADRO DI UNIONE PER COMUNE	SCALA varie

COMUNITÀ MONTANA PADULA (SA) Vallo di Diano

IL PROGETTISTA: Dr. For. Donato NATIELLO

VISTO - R.U.P.: Dr. For. Donato NATIELLO

COMUNE DI: PADULA

LEGENDA

LAVORI_CMVD

FESR 2024

- Mitigazione-del-rischio-idrogeologico
- Riduzione-rischio-incendi_PREVENZIONE INCENDI
- Riduzione-rischio-incendi_SENTIERISTICA
- Riduzione-rischio-incendi_BOSCHI-RIMB.
- Ripristino-difesa-fluviale-reticoli-idrografici
- Opere-di-ingegneria-naturalistica

MAPPA GENERALE

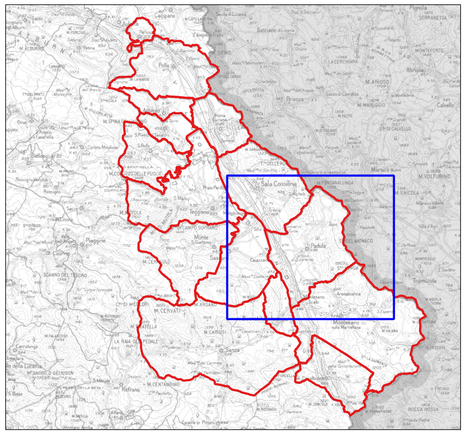

N

0 500 1.000 m

1:20.000