



Comunità Montana "Vallo di Diano"

PR CAMPANIA FESR 2014-2020 - Asse 2 - Obiettivo Specifico 2.4 - Azione 2.4.3



Area Agrario Forestale

Responsabile:	Dr. For. Donato Natiello	Il Presidente
Progettista:	Dr. For. Donato Natiello	
RUP:	Dr. For. Donato Natiello	
Gruppo di lavoro:	Struttura Tecnica interna	

RIDUZIONE DEL LIVELLO DI ESPOSIZIONE AI RISCHI CONNESSI AL CLIMA ATTRAVERSO IL MIGLIORAMENTO DELLA RESILIENZA NEL TERRITORIO DELLA COMUNITA' MONTANA VALLO DI DIANO - ANNO 2024
 CLIP: BgH4zpp0a80006

PROGETTO ESECUTIVO

ELABORATO: 9	QUADRO DI UNIONE PER COMUNE	SCALA: varie
--------------	-----------------------------	--------------



IL PROGETTISTA: Dr. For. Donato NATIELLO
 VISTO E RUP: Dr. For. Donato NATIELLO

(Signature)

COMUNE DI: POLLA

LEGENDA

- LAVORI_CMVD
 FESR 2024
- Mitigazione-del-rischio-idrogeologico
 - Riduzione-rischio-incendi_PREVENZIONE INCENDI
 - Riduzione-rischio-incendi_SENTERISTICA
 - Riduzione-rischio-incendi_BOSCHI-RIMB.
 - Ripristino-difesa-fluviale-reticoli-idrografici
 - Opere-di-ingegneria-naturalistica

MAPPA GENERALE

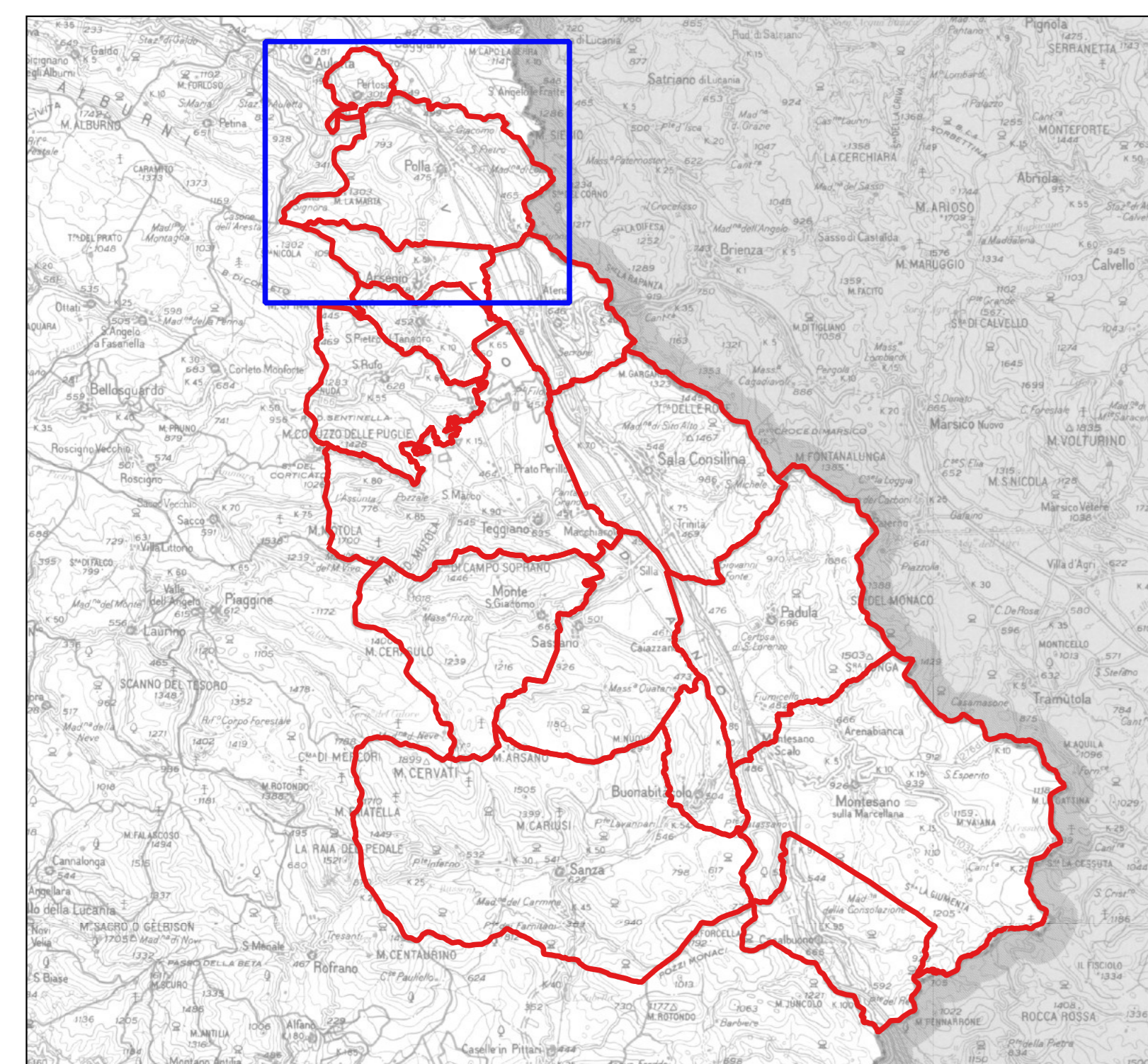

0 500 1.000 m

1:15.000

