



### Comunità Montana "Vallo di Diano"

PR CAMPANIA FESR 2021-2027 - Asse 2 - Obiettivo Specifico 2.4 - Azione 2.4.3



#### Area Agrario Forestale

Responsabile:	Dr. For. Donato NatIELLO	Il Presidente
Progettista:	Dr. For. Donato NatIELLO	
RUP:	Dr. For. Donato NatIELLO	
Gruppo di lavoro:	Struttura Tecnica interna	

**RIDUZIONE DEL LIVELLO DI ESPOSIZIONE AI RISCHI CONNESSI AL CLIMA ATTRAVERSO IL MIGLIORAMENTO DELLA RESILIENZA NEL TERRITORIO DELLA COMUNITA MONTANA VALLO DI DIANO - ANNO 2024**  
CUP: B9H2400080006

#### PROGETTO ESECUTIVO

ELABORATO: 9	QUADRO DI UNIONE PER COMUNE	SCALA: varie
--------------	-----------------------------	--------------



IL PROGETTISTA: Dr. For. Donato NATIELLO  
VISTO E RUP: Dr. For. Donato NATIELLO

*[Signature]*

### COMUNE DI: SAN RUFO

#### LEGENDA

- LAVORI\_CMVD  
FESR 2024
- Mitigazione-del-rischio-idrogeologico
  - Riduzione-rischio-incendi\_PREVENZIONE INCENDI
  - Riduzione-rischio-incendi\_SENTIERISTICA
  - Riduzione-rischio-incendi\_BOSCHI-RIMB.
  - Ripristino-difesa-fluviale-reticoli-idrografici
  - Opere-di-ingegneria-naturalistica

#### MAPPA GENERALE

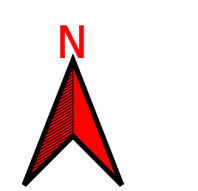
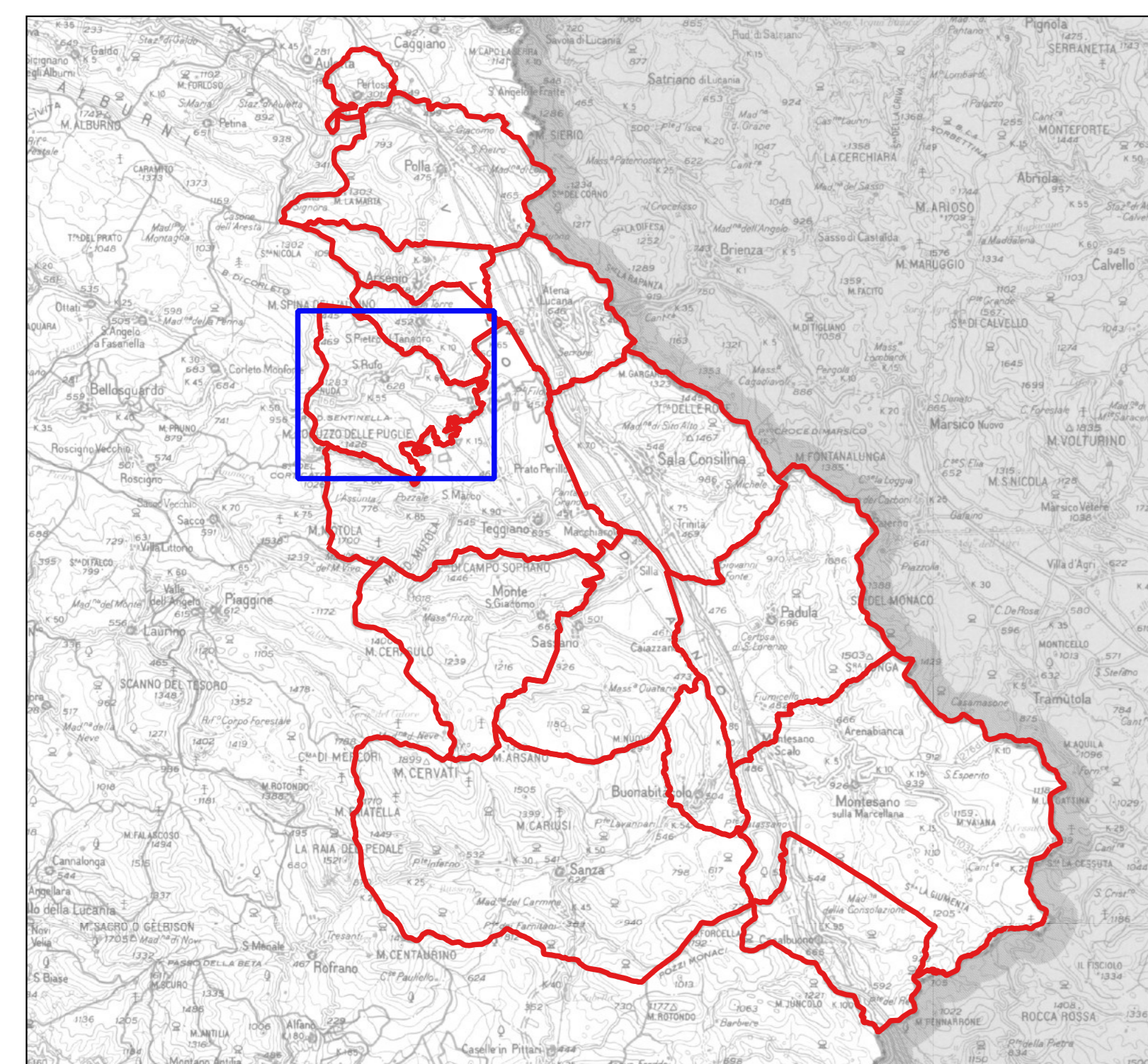

0 500 1.000 m

1:10.000

