



Comunità Montana "Vallo di Diano"

PR CAMPANIA FESR 2021-2027 - Asse 2 - Obiettivo Specifico 2.4 - Azione 2.4.3



Area Agrario Forestale

| | | |
|-------------------|---------------------------|---------------|
| Responsabile: | Dr. For. Donato Natello | Il Presidente |
| Progettista: | Dr. For. Donato Natello | |
| RUP: | Dr. For. Donato Natello | |
| Gruppo di lavoro: | Struttura Tecnica interna | |

RIDUZIONE DEL LIVELLO DI ESPOSIZIONE AI RISCHI CONNESSI AL CLIMA ATTRAVERSO IL MIGLIORAMENTO DELLA RESILIENZA NEL TERRITORIO DELLA COMUNITA MONTANA VALLO DI DIANO - ANNO 2024
CUP: B9H2400080006

PROGETTO ESECUTIVO

| | | |
|--------------|-----------------------------|--------------|
| ELABORATO: 9 | QUADRO DI UNIONE PER COMUNE | SCALA: varie |
|--------------|-----------------------------|--------------|



IL PROGETTISTA: Dr. For. Donato NATIELLO
VISTO: Dr. For. Donato NATIELLO

COMUNE DI: SANZA

LEGENDA

- LAVORI_CMVD
FESR_2024
- Mitigazione-del-rischio-idrogeologico
 - Riduzione-rischio-incendi_PREVENZIONE INCENDI
 - Riduzione-rischio-incendi_SENTIERISTICA
 - Riduzione-rischio-incendi_BOSCHI-RIMB.
 - Ripristino-difesa-fluviale-reticoli-idrografici
 - Opere-di-ingegneria-naturalistica

MAPPA GENERALE

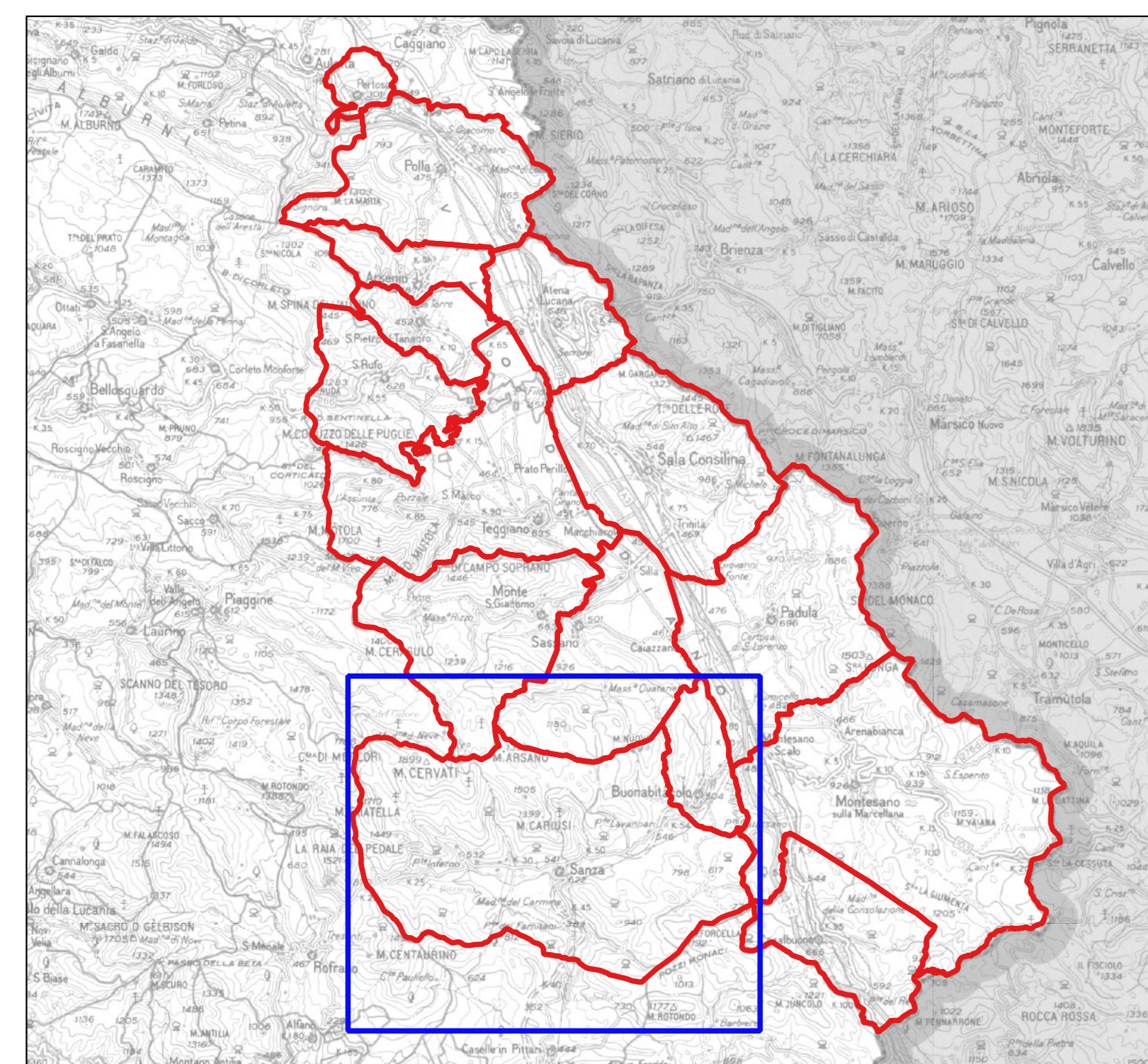

0 500 1.000 m

1:20.000

