



Centro Operativo Intercomunale
Comunità Montana Vallo di Diano

Piano di Protezione Civile Comprensoriale

COMUNITA' MONTANA VALLO DI DIANO

PROGETTO #SICUREZZADIANO - COM N.13

ENTE CAPOFILIA : COMUNITA' MONTANA VALLO DI DIANO

POC CAMPANIA 2014-2020 - Linea di azione 2.3 "Ambiente e territorio"

AGGIORNAMENTO DEI PIANI DI EMERGENZA DI PROTEZIONE CIVILE COMUNALI ED INTERCOMUNALE



	PIANO COMPRESORIALE DEL VALLO DI DIANO	
	TAV 5.1 Rischio idraulico	scala 1:50 000

DATA

I progettisti
RTI CAPACE
Ing. Antonio Cafaro
Dott. Modesto Larmattina
Ing. Alessandro Pone
Ing. Giovanni D'Alessio
Arch. Vito A. Cancellaro
DOTIT srl

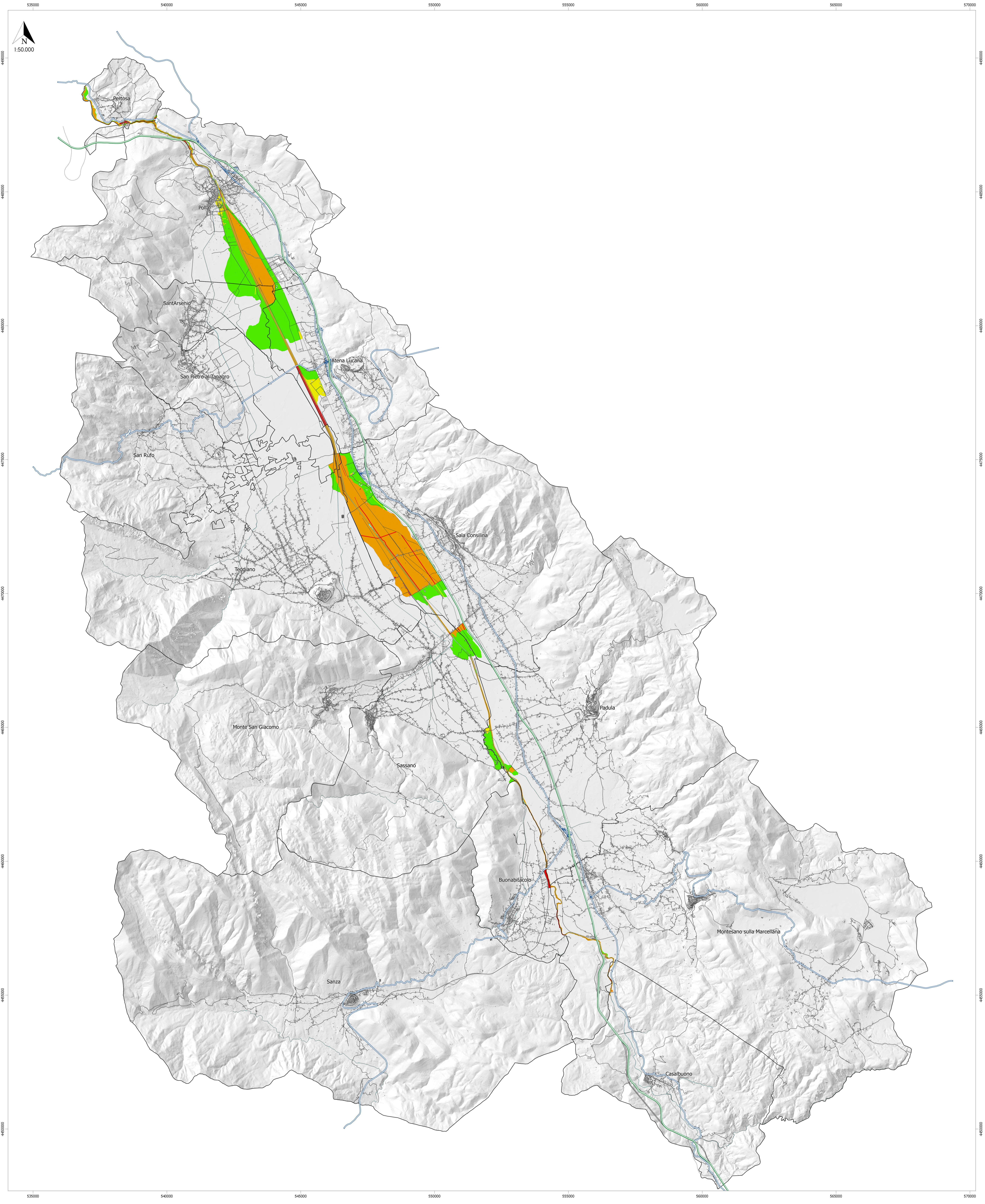

- Intrastrutture principali**
- A2: Autostrada del Mediterraneo
 - Strade Statali
 - Rete Ferroviaria
 - Confini Comunali
- CTR Campania 2011**
- Edificato**
- Edifici
 - Edifici minori
 - Tettoie/ pensiline
- Manufatti**
- Manufatto industriale
 - Attrezzature sportive
- Viabilità**
- Viabilità principale
 - Area stradale
- Orografia**
- Alveo naturale
- PSAI UOM Sele - Rischio Idraulico**
- R1 - Rischio moderato
 - R2 - Rischio medio
 - R3 - Rischio elevato
 - R4 - Rischio molto elevato

